

## Aérodrome Privé Ouvert aux ULM

**LAT : N 47 06 39**
**LONG : E 001 33 49**
**ALT : 500 ft**
**Radio: 123.500**

 Carburants  
à 5 km

 Gestionnaire terrain:  
**ASLAC (Association des ...**  
+33 6 75 86 89 90

**PISTE(S)**

| QFU          | Surface      | Dimensions    |
|--------------|--------------|---------------|
| <b>18-36</b> | <b>herbe</b> | <b>640x30</b> |
| <b>18-36</b> | <b>herbe</b> | <b>280x20</b> |

*Piste préférentielle :*

Préférer piste 36 au D/L. et 18 à l'ATR.

Circuit préférentiel à l'ouest de la piste.

 Pas de survol des habitations en circuit de piste.  
Petite piste en cours de réfection. N'utiliser que la grande..

**Gestionnaire : ASLAC (Association des propriétaires)**

Contact : RUELLOUX Alain

Tél : +33 6 75 86 89 90

mail : aslacvicq@gmail.com

 Site : <http://www.airparkcentre.fr>
[Restauration à proximité](#), [Gîte à proximité](#), [Camping possible](#)

**Observations :** Pour votre sécurité et obtenir les dernières consignes, veuillez contacter un pilote, habitant de l'Airpark avant chaque vol à destination du terrain tout en n'oubliant pas que la responsabilité du commandant de bord est toujours engagée.

Village aéronautique en zone Est.

Encore quelques parcelles à vendre !

S'adresser à Helmut MOSZKOWICZ (+33 6 63 87 27 76)

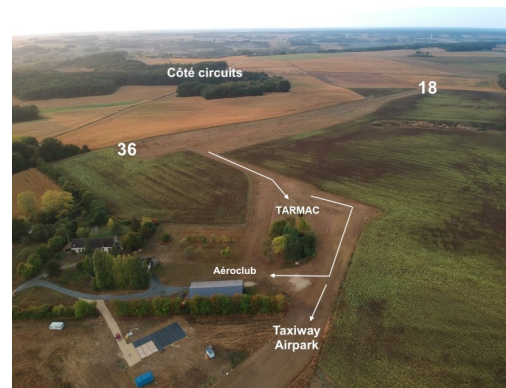
**RESTAURATION A PROXIMITE**
**Auberge du Nahon** (actuellement fermée)  
14 rue de l'église à Vicq (3 km) - 02 54 00 35 28

**Auberge Saint-Fiacre**  
5 rue de la Fontaine à Veuil (5 km) - 02 54 40 32 78

**Le P'tit Veuil**  
1 rue de la Fontaine à Veuil (5 km) - 02 54 00 08 12