

Base ULM Accès privé

LAT : **N 46 06 23**

LONG : **E 004 51 04**

ALT : **800 ft**

Radio: **123,500**

Carburants
Non

Gestionnaire terrain:
+33 6 74 45 52 28

PISTE(S)

QFU	Surface	Dimensions
01-19	herbe	300x20
Piste préférentielle :		

TDP à l'ouest. 19 main droite, 01 main gauche
 Attention piste "bombée", notamment en début de piste 01.
 Attention, sortie de 19 en "entonnoir" entre des arbres,
 également "entonnoir" en finale 01.
 Eviter survol de la maison 300 mètres au nord



Fiche créée le : 25/05/2018 dernière modification le : 28/04/2019

Gestionnaire :

Contact : THETE Daniel
 Tél : +33 6 74 45 52 28
 mail : daniel01140@yahoo.fr
 Site :

[Restauration à proximité](#), [Gîte à proximité](#), [Camping possible](#)

Observations : Attention quand la piste est détrempée, risque de création d'ornières.

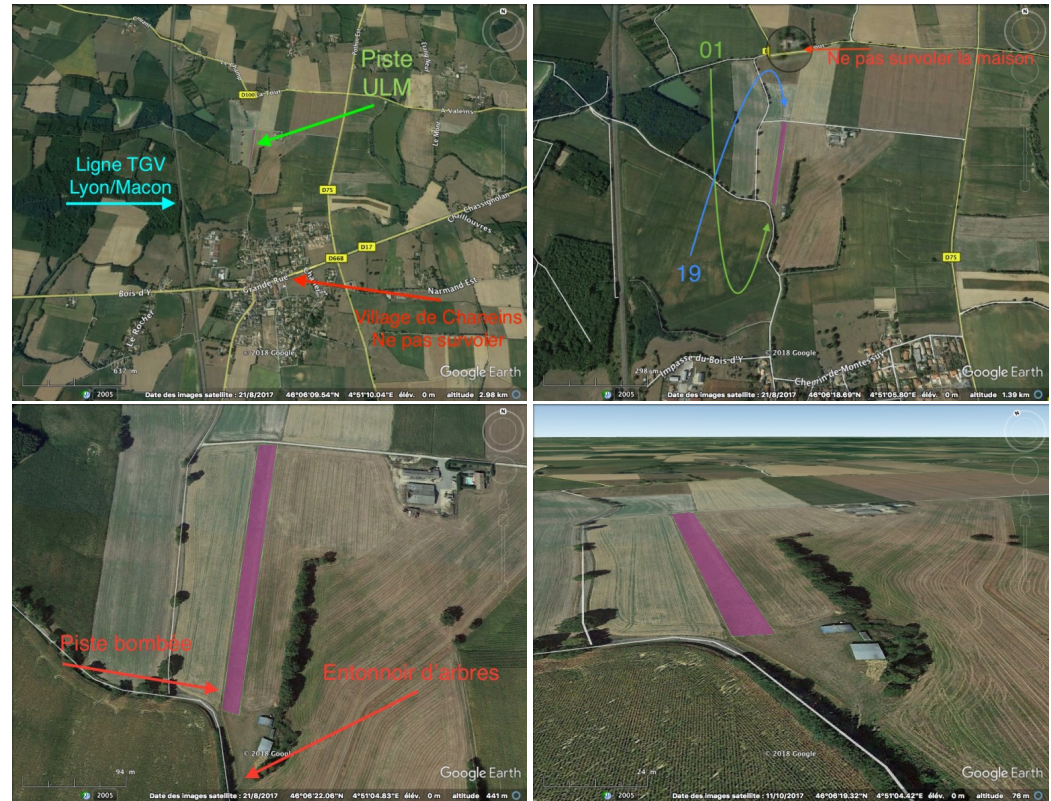

Fiche générée le 19/09/2021